



* Formulaire à télécharger sur www.impots.gouv.fr

Le guide **méthodologique**

Vous souhaitez compléter le formulaire CERFA 2483* :

► Consultez le guide méthodologique

Il vous donne des explications méthodologiques, ligne par ligne, cadre par cadre, pour compléter le formulaire **2483*** (Participation au développement de la formation pour les entreprises de 10 salariés et plus).

Les **services** aux entreprises adhérentes

- Financer les formations des salariés,
- Mettre à disposition des informations sur les dispositifs de formation, la réforme et le calcul de la contribution formation,
- Accompagner la mise en place et le financement du DIF,
- Proposer des formations interentreprises.

Questions ?

Votre conseiller est à votre écoute...

- **ANTENNE NORD OUEST**
8, rue de Douai - BP 371
59020 LILLE CEDEX
Tél. 03.20.90.47.00 - Fax. 03.20.90.47.09
nordouest@agefos-pme.com
- **ANTENNE NORD EST**
4, avenue de Verdun
59300 VALENCIENNES
Tél. 03.27.20.26.00 - Fax. 03.27.20.26.03
nordest@agefos-pme.com
- **ANTENNE PAS-DE-CALAIS**
4, rue de l'Origan, Parc des Bonnettes
62000 ARRAS
Tél. 03.21.71.24.67 - Fax. 03.21.71.09.14
pasdecalais@agefos-pme.com
- **Service TPE Nord**
10, ter rue de Douai
BP371
59020 LILLE cedex
Tél. 03.20.53.00.19 - Fax. 03.20.86.11.07
tpe_nord@agefos-pme.com
- **ANTENNE AISNE**
2, rue du Point du Jour - P 56
02003 LAON cedex
Tél. 03.23.23.05.50 - Fax. 03.23.23.06.28
aisne@agefos-pme.com
- **ANTENNE OISE**
37, rue du Clos des Roses
60200 COMPIEGNE
Tél. 03.44.36.46.46 - Fax. 03.44.36.46.47
oise@agefos-pme.com
- **ANTENNE SOMME**
Pôle Jules Verne
15, rue de l'Île Mystérieuse - 80440 BOVES
Tél. 03.22.35.42.42 - Fax 03.22.35.42.43
somme@agefos-pme.com
- **Service TPE PICARDIE PAS-DE-CALAIS**
Pôle Jules Verne
15, rue de l'Île Mystérieuse - 80440 BOVES
Tél. 03.22.35.42.59 - Fax. 03.22.35.42.63
tpe_picardie@agefos-pme.com
tpe_pasdecalais@agefos-pme.com

maqueffir - Novembre 2010 - Crédit photo : PhotoAlto



SIMPLE & RAPIDE



Avec AGEFOS PME

- Un espace web dédié
- Le logiciel experts-comptables
- Des services personnalisés pour accompagner vos entreprises clientes

AGEFOS PME
NORD-PICARDIE

EDITION
2 0 1 1

www.agefos-pme-nordpicardie.com

www.agefos-pme-nordpicardie.com



Bienvenue dans votre espace **Experts-Comptables**

Le logiciel de calcul des **contributions**

AGEFOS PME,
l'OPCA de
votre profession

Des outils à **télécharger** sur
www.agefos-pme-nordpicardie.com

Une solution pour calculer automatiquement
les cotisations de vos entreprises clientes de moins
de 10 salariés :

notre logiciel de calcul des contributions.

- Calcul automatique des cotisations dues au titre de l'exercice précédent concernant la formation professionnelle, la professionnalisation, la taxe d'apprentissage, le 1% CIF-CDD.
- Edition automatique des bordereaux de versement destinés à AGEFOS PME, ou aux autres organismes collecteurs concernés, selon les obligations de branches professionnelles, pour la taxe d'apprentissage à AGEFA PME et pour le 1% CDD au Fongecif.
- Mise à jour en temps réel des informations nécessaires : taux, contribution minimum...

▶ **Téléchargez le logiciel V2011 sur notre site internet**
(à installer sur votre disque dur en monoposte ou en réseau - données partagées).

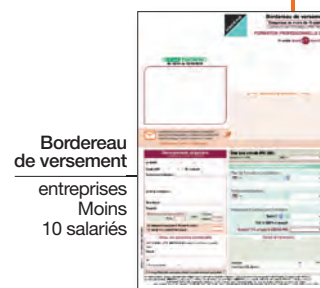
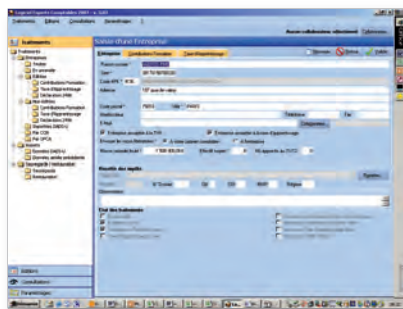

Bordereau de versement
entreprises Moins 10 salariés

▶ **Bordereau de versement** pour les entreprises de 10 salariés et plus.

▶ **Bordereau de versement** pour les entreprises de moins de 10 salariés.

▶ **Bordereau de versement commun** AGEFOS PME/AGEFA PME pour les entreprises de **moins de 10 salariés** (formation professionnelle et apprentissage).



Bordereau de versement commun AGEFOS PME-AGEFA PME entreprises Moins 10 salariés

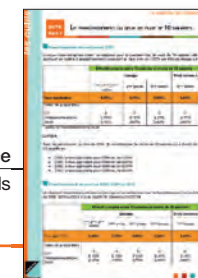

Notice Franchissement des seuils

DES FICHES PRATIQUES

- ▶ **Taux** des versements et utilisation des **contributions**
- ▶ Notice **Franchissement des seuils** "10 salariés et plus", "20 salariés et plus"
- ▶ Liste des **branches professionnelles** adhérentes à AGEFOS PME

Des **Questions ?**
sur le téléchargement, l'installation
ou l'utilisation du logiciel ?

Hotline

▶ N° Tél. **0820 480 030**

du 17.01 au 11.03.2011

Une **Assistance** téléphonique à votre disposition :

Formation professionnelle

▶ N° Vert **0800 589 589**

du 17.01 au 11.03.2011

Taxe d'apprentissage

▶ Allotaxe **0825 080 508**

(0,15 € TTC/mn)